ETEC PROF. CAMARGO ARANHA

Trabalho de Banco de Dados-Hackathon

CURSO DESENVOLVIMENTO DE SISTEMAS

Alunos: Anne Lie Bessa Yoshinaga, Arthur Henrique Barduco Lopes Coelho, Denis Sorban Ciriaco, Henrique Martinez Ferreira Egea, Kauã Almeida dos Santos Soares

Professor: Davi Avilar

Sumário

03 O PROBLEMA

04 PROPOSTA DE SOLUÇÃO

05 COMO FUNCIONA?

06 ESTRUTURA DO MURAL (INSPIRAÇÃO TRELLO)

07 DIFERENCIAIS DA SOLUÇÃO

08 EXEMPLO VISUAL DA INTERFACE

09 CONCLUSÃO E AGRADECIMENTOS

O Problema

Situação real vivida em sala (09/04):

Falta de internet impediu a realização das atividades de Banco de Dados.

Consequências identificadas:

- Aulas interrompidas e alunos liberados mais cedo
- Necessidade de comunicar o coordenador para autorizar a liberação
- Coordenador não está presente todos os dias na escola

Agravante:

Se a falha ocorre em um dia sem coordenador, como proceder com agilidade?

Cenário proposto pelo professor:

Resolver o problema como um hackathon, considerando que aplicativos como WhatsApp não existem.

Proposta de Solução

Mural Digital Offline + Trello Adaptado

Mural tradicional (físico/digital local):

- Visualização fácil e acessível a todos
- Postagem de avisos, sugestões e recados gerais

Inspiração no Trello:

- Organização por colunas (listas) e cartões
- Etiquetas coloridas para categorização rápida
- Movimentação de cartões entre estágios

Diferencial – Conversas Privadas:

- Comunicação direta e confidencial com o coordenador
- Interação reservada entre alunos
- Tudo funcionando totalmente offline (rede local)

COMO FUNCIONA?

FUNCIONAMENTO DA FERRAMENTA

Infraestrutura: Sistema roda em rede local, sem dependência de internet
Dispositivos: Computador compartilhado, totem ou terminais da escola

ETAPAS

Usuário faz login local com matrícula e senha

Acessa o mural principal organizado em colunas

Visualiza avisos, sugestões, atividades e urgências

Cria cartões públicos para o mural geral

Inicia chat privado com o coordenador ou colegas

Acompanha o status: Aberto → Em andamento → Resolvido

ESTRUTURA DO MURAL (INSPIRAÇÃO TRELLO)

Trello	Nosso Mural
Board	Mural principal da escola/turma
Listas	Colunas: Avisos, Sugestões, Coordenador, Atividades, Urgente, Resolvidos
Cartões	Cada recado ou mensagem postada
Etiquetas	Cores por categoria: Aviso Sugestão Urgente Resolvido
Comentários	Adaptados como **chat privado**

Visual limpo e intuitivo – qualquer aluno ou professor utiliza sem treinamento
Controle de status – do problema à solução em um único quadro

Diferenciais da Solução

Por que nossa solução é eficiente?

- Independência total de internet – funciona em rede local
- Dupla funcionalidade – mural público + chats privados
- Privacidade e confidencialidade – assuntos sensíveis tratados diretamente com o coordenador
- Organização visual – metodologia Trello já validada e familiar
- Baixo custo de implementação – aproveita infraestrutura existente na escola
- Acessibilidade – interface simples, pensada para todos os usuários

Exemplo Visual da Interface

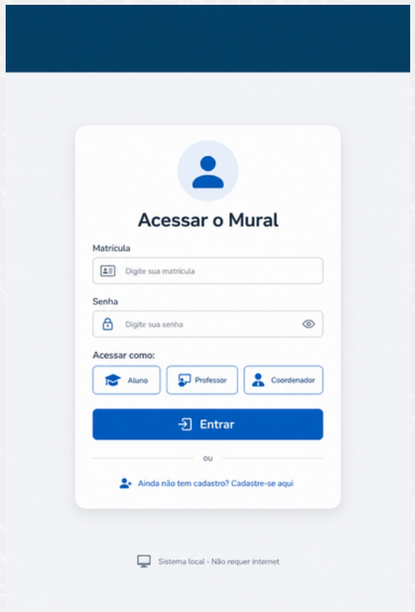

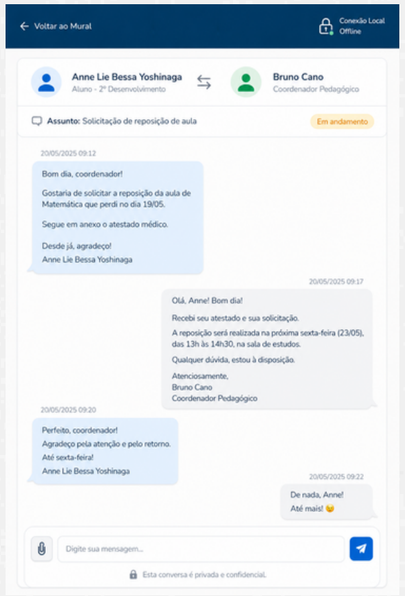

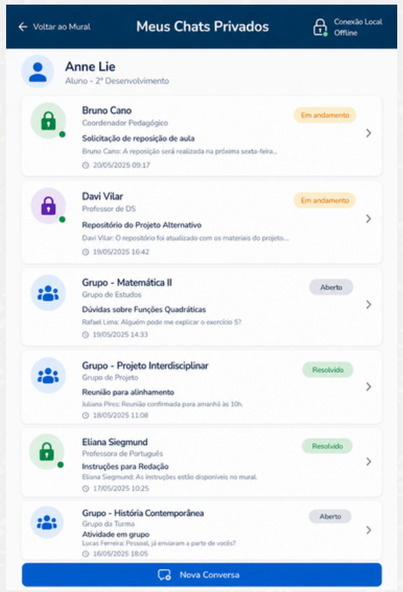

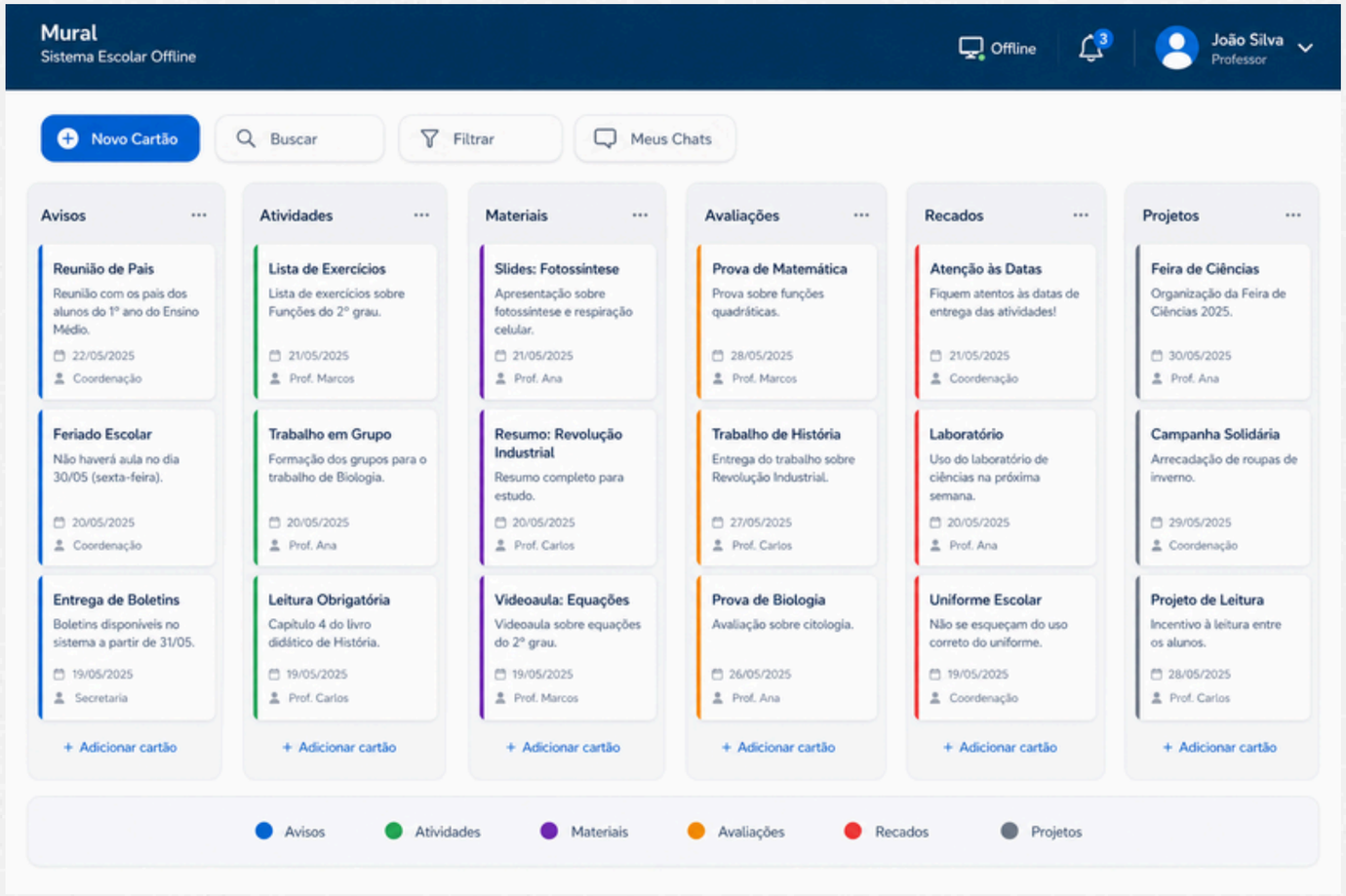

Conclusão e Agradecimentos

Conclusão

Problema real → Solução viável

Transformamos uma dificuldade recorrente da escola em uma oportunidade de inovação

O Mural Digital Offline resolve a comunicação em momentos sem internet, garantindo:

- Organização dos avisos e demandas
- Privacidade nas conversas com o coordenador
- Autonomia para alunos e professores

Uma ferramenta simples, funcional e pronta para ser implementada

Obrigado pela atenção!

Dúvidas?

Estamos à disposição.